

Corridoi ed efficienza logistica dei territori

Focus / Il distretto del prosecco Conegliano Valdobbiadene

Dario Ruggiero – Maritime & Energy Dep., SRM

Milano, 16-04-2020

Un distretto da oltre mezzo miliardo di euro

1

- I dati pre-Corona virus indicavano un **distretto in crescita** e con valori di export ben oltre il mezzo miliardo (+11% nel 2018 e triplicato sul 2008).

- L'**America del Nord** tra i principali mercati di destinazione per l'**85%**.

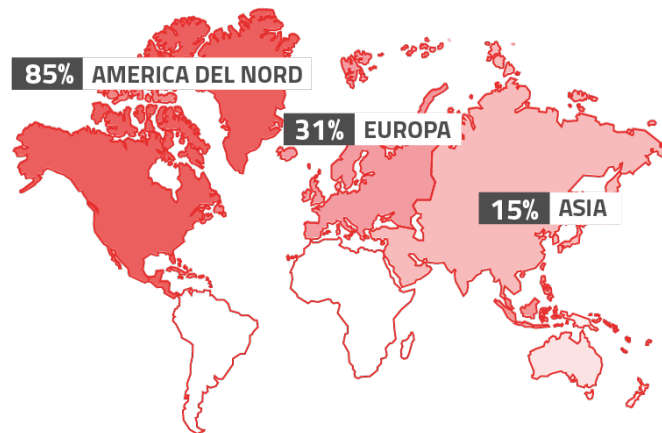

Esportazioni contese tra Genova e Venezia

- Aziende più propense all'esportazione:
il **38%** esporta
più di 50 container l'anno.
- **Genova** è tra i 2 porti più utilizzati per il **54%**; **Venezia** per il **62%**.
- Maggiore propensione all'**intermodale**, scelto dal **23%** (vs 17% per l'intero campione).
- Il totale delle imprese opta per la resa **Ex Works** in export.

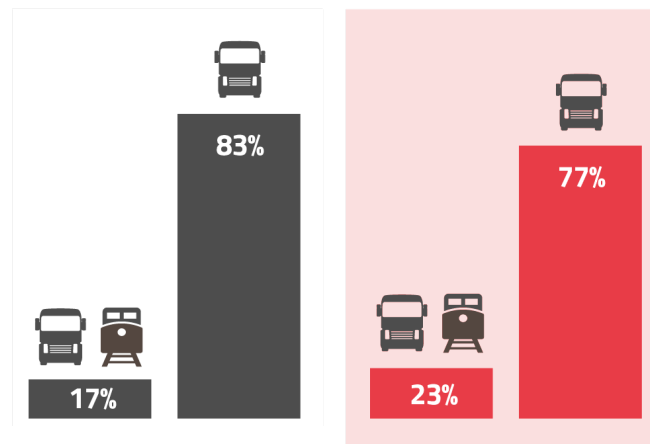
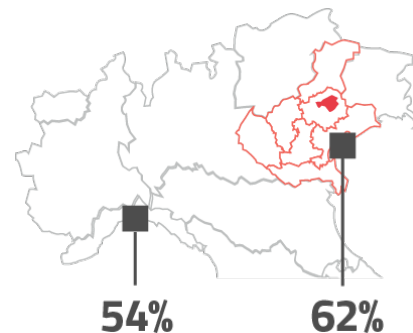

Clienti maggiormente sensibili alla sostenibilità

3

■ Al momento solo l'**8%** delle aziende include la sostenibilità nella **governance interna**, ma il dato è destinato ad aumentare.

■ Infatti oggi la percentuale di aziende che sostiene che i propri clienti attribuiscono un valore **elevato o molto elevato** alla sostenibilità ambientale è **31%**. Questa si porta al **54%** se ci si riferisce ai prossimi due anni.

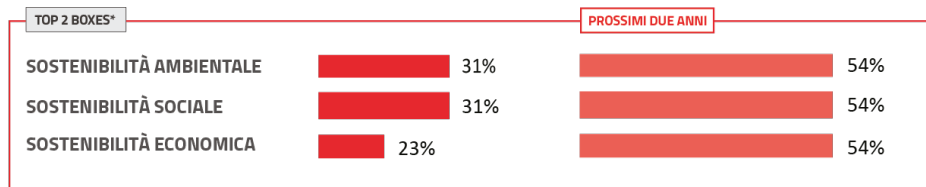
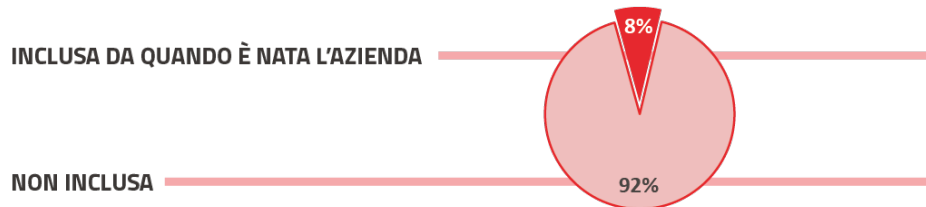

Importanza e soddisfazione maggiore

- Il distretto attribuisce un'**importanza media** dell'**8,59** al sistema logistico (scala 1-10), superiore a quella registrata in **Veneto** (8,14).
- Lo stesso vale per la **soddisfazione: 7,64 vs 7,18**.
- Anche in questo caso c'è **il gap** tra i due indicatori.
- Tra le variabili più importanti: **servizi ferroviari ad alta frequenza** ed efficienza del **sistema informativo**.

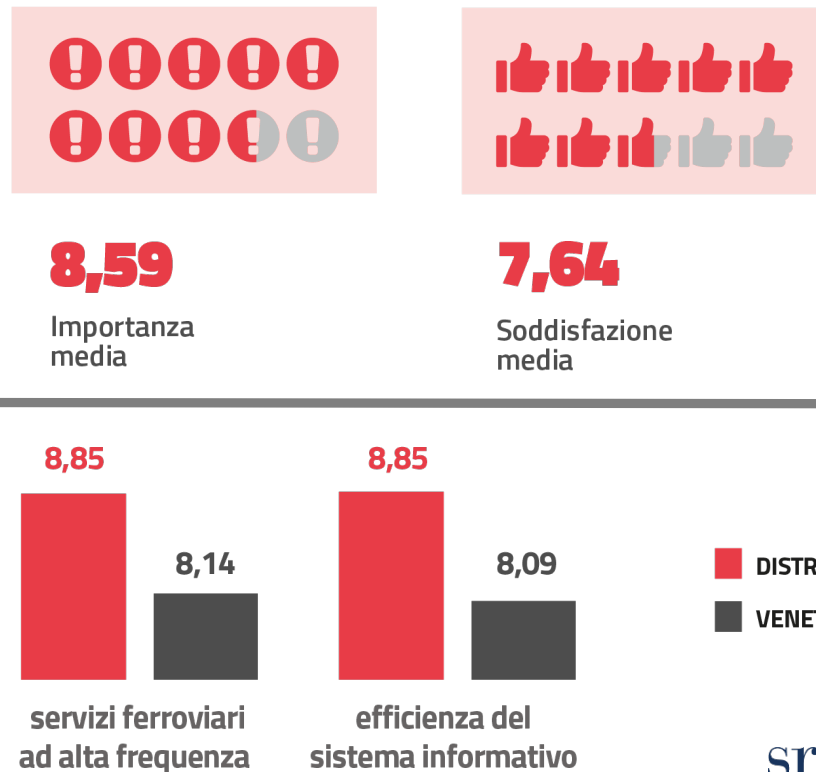



Grazie per l'attenzione

www.srm-maritimeconomy.com

seguici su

